

## KLASSENARBEITSPLAN DER 10A

**Hinweis:** Dieser Plan wird zu Beginn des jeweiligen Halbjahres erstellt. Spätere Änderungen sind einsehbar unter ISERV im Kalender der Schüler(innen). Dort werden auf der Startseite auch unmittelbar nächste Klassenarbeiten gezeigt. **Stand: 17.2.2023**

Fach	KW	Datum	Beginn
Deutsch-Arbeit Jg. 10	5	01.02.2023	07:50
Spanisch Jg. 10	7	13.02.2023	07:50
Englisch 10a	7	15.02.2023	11:30
Mathe 10a	9	28.02.2023	07:50
Französisch Jg. 10	9	02.03.2023	11:30
Französisch Jg. 10	9	02.03.2023	11:30
Französisch Jg. 10	9	02.03.2023	11:30
Latein Jg. 10	9	02.03.2023	11:30
Latein Jg. 10	9	02.03.2023	11:30
KA 2 Deutsche 10a	12	24.03.2023	07:50
WP Musik / Theater Jg.10	13	27.03.2023	09:40
Physik 10a	13	30.03.2023	09:40
Wahlpflicht Jg. 10 Geo Plus	14	03.04.2023	07:50
WPU Jg. 10 Geschichte +	14	03.04.2023	07:50
WPU Jg. 10 Geschichte +	14	03.04.2023	07:50
WPU Jg. 10 Informatik	14	03.04.2023	07:50
Wahlpflicht Jg. 10 MINT	14	03.04.2023	07:50
Wahlpflicht Jg. 10 Spanisch	14	03.04.2023	07:50
PGW 10a	14	05.04.2023	09:40
Philosophie Jg. 10	15	11.04.2023	11:30
Philosophie Jg. 10	15	11.04.2023	11:30
Philosophie Jg. 10	15	11.04.2023	11:30
Philosophie Jg. 10	15	11.04.2023	11:30
Religion Jg. 10	15	11.04.2023	11:30
Geo	17	26.04.2023	07:50
Geschichte 10a	17	28.04.2023	11:30
Englisch 10a	18	03.05.2023	11:30
Mathe 10a	18	04.05.2023	07:50
10a Biologie	21	23.05.2023	13:40
Französisch Jg. 10	21	25.05.2023	11:30
Französisch Jg. 10	21	25.05.2023	11:30
Französisch Jg. 10	21	25.05.2023	11:30
Latein Jg. 10	21	25.05.2023	11:30
Latein Jg. 10	21	25.05.2023	11:30

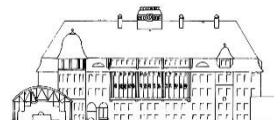

## KLASSENARBEITSPLAN DER 10B

**Hinweis:** Dieser Plan wird zu Beginn des jeweiligen Halbjahres erstellt. Spätere Änderungen sind einsehbar unter ISERV im Kalender der Schüler(innen). Dort werden auf der Startseite auch unmittelbar nächste Klassenarbeiten gezeigt. **Stand: 17.2.2023**

Fach	KW	Datum	Beginn
Deutsch-Arbeit Jg. 10	5	01.02.2023	07:50
Mathematik 10b	5	03.02.2023	09:40
Spanisch Jg. 10	7	13.02.2023	07:50
Englisch 10b	7	15.02.2023	09:40
Französisch Jg. 10	9	02.03.2023	11:30
Französisch Jg. 10	9	02.03.2023	11:30
Französisch Jg. 10	9	02.03.2023	11:30
Latein Jg. 10	9	02.03.2023	11:30
Latein Jg. 10	9	02.03.2023	11:30
WP Musik und Theater Jg.10	13	27.03.2023	09:40
History 10b	13	28.03.2023	09:40
Wahlpflicht Jg. 10 Geo Plus	14	03.04.2023	07:50
Wahlpflicht Jg. 10 Geschichte +	14	03.04.2023	07:50
Wahlpflicht Jg. 10 Geschichte +	14	03.04.2023	07:50
Wahlpflicht Jg. 10 Informatik	14	03.04.2023	07:50
Wahlpflicht Jg. 10 MINT	14	03.04.2023	07:50
Wahlpflicht Spanisch Jg. 10	14	03.04.2023	07:50
10b Englisch Arbeit 2	14	05.04.2023	09:40
Philosophie Jg. 10	15	11.04.2023	11:30
Philosophie Jg. 10	15	11.04.2023	11:30
Philosophie Jg. 10	15	11.04.2023	11:30
Philosophie Jg. 10	15	11.04.2023	11:30
Religion Jg. 10	15	11.04.2023	11:30
Biologie	17	24.04.2023	11:30
Physik	17	28.04.2023	11:30
Mathe 10b	18	03.05.2023	11:30
Geography 10b	18	04.05.2023	09:40
Deutscharbeit Nr. 4	21	24.05.2023	07:50
Französisch Jg. 10	21	25.05.2023	11:30
Französisch Jg. 10	21	25.05.2023	11:30
Französisch Jg. 10	21	25.05.2023	11:30
Latein Jg. 10	21	25.05.2023	11:30
Latein Jg. 10	21	25.05.2023	11:30
PGW 10b	22	02.06.2023	13:40

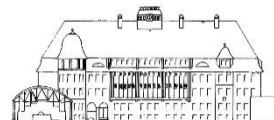

## KLASSENARBEITSPLAN DER 10c

**Hinweis:** Dieser Plan wird zu Beginn des jeweiligen Halbjahres erstellt. Spätere Änderungen sind einsehbar unter ISERV im Kalender der Schüler(innen). Dort werden auf der Startseite auch unmittelbar nächste Klassenarbeiten gezeigt. **Stand: 17.2.2023**

Fach	KW	Datum	Beginn
Deutsch-Arbeit Jg. 10	5	01.02.2023	07:50
Mathematik 10c	6	06.02.2023	11:30
Spanisch Jg. 10	7	13.02.2023	07:50
Englisch-Klassenarbeit 10c	7	15.02.2023	09:40
Französisch Jg. 10	9	02.03.2023	11:30
Französisch Jg. 10	9	02.03.2023	11:30
Französisch Jg. 10	9	02.03.2023	11:30
Latein Jg. 10	9	02.03.2023	11:30
Latein Jg. 10	9	02.03.2023	11:30
Deutsch	12	24.03.2023	11:30
WP Musik und Theater Jg.10	13	27.03.2023	09:40
Chemie	13	31.03.2023	07:50
Wahlpflicht Jg. 10 Geo Plus	14	03.04.2023	07:50
Wahlpflicht Jg. 10 Geschichte +	14	03.04.2023	07:50
Wahlpflicht Jg. 10 Geschichte +	14	03.04.2023	07:50
Wahlpflicht Jg. 10 Informatik	14	03.04.2023	07:50
Wahlpflicht Jg. 10 MINT	14	03.04.2023	07:50
Wahlpflicht Spanisch Jg. 10	14	03.04.2023	07:50
Philosophie Jg. 10	15	11.04.2023	11:30
Philosophie Jg. 10	15	11.04.2023	11:30
Philosophie Jg. 10	15	11.04.2023	11:30
Philosophie Jg. 10	15	11.04.2023	11:30
Religion Jg. 10	15	11.04.2023	11:30
Geschichte 10c	17	28.04.2023	09:40
Mathematik 10c – Nr. 2	18	02.05.2023	09:40
Physik 10c	18	03.05.2023	07:50
10c Biologie KA	19	09.05.2023	13:40
PGW	19	11.05.2023	09:40
Eng 10c	21	24.05.2023	09:40
Französisch Jg. 10	21	25.05.2023	11:30
Französisch Jg. 10	21	25.05.2023	11:30
Französisch Jg. 10	21	25.05.2023	11:30
Latein Jg. 10	21	25.05.2023	11:30
Latein Jg. 10	21	25.05.2023	11:30

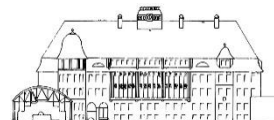

## KLASSENARBEITSPLAN DER 10D

**Hinweis:** Dieser Plan wird zu Beginn des jeweiligen Halbjahres erstellt. Spätere Änderungen sind einsehbar unter ISERV im Kalender der Schüler(innen). Dort werden auf der Startseite auch unmittelbar nächste Klassenarbeiten gezeigt. **Stand: 17.2.2023**

Fach	KW	Datum	Beginn
Deutsch-Arbeit Jg.10	5	01.02.2023	07:50
Mathematik 10d	5	02.02.2023	07:50
Spanisch Jg. 10	7	13.02.2023	07:50
Englisch-Arbeit 10d	7	17.02.2023	09:40
Geschichte 10d	9	27.02.2023	11:30
Französisch Jg. 10	9	02.03.2023	11:30
Französisch Jg. 10	9	02.03.2023	11:30
Französisch Jg. 10	9	02.03.2023	11:30
Latein Jg. 10	9	02.03.2023	11:30
Latein Jg. 10	9	02.03.2023	11:30
Biologie	12	24.03.2023	07:50
WP Musik und Theater Jg.10	13	27.03.2023	09:40
Chemie	13	28.03.2023	13:40
Wahlpflicht Jg. 10 Geo Plus	14	03.04.2023	07:50
Wahlpflicht Jg. 10 Geschichte +	14	03.04.2023	07:50
Wahlpflicht Jg. 10 Geschichte +	14	03.04.2023	07:50
Wahlpflicht Jg. 10 Informatik	14	03.04.2023	07:50
Wahlpflicht Jg. 10 MINT	14	03.04.2023	07:50
Wahlpflicht Spanisch Jg. 10	14	03.04.2023	07:50
Philosophie Jg. 10	15	11.04.2023	11:30
Philosophie Jg. 10	15	11.04.2023	11:30
Philosophie Jg. 10	15	11.04.2023	11:30
Philosophie Jg. 10	15	11.04.2023	11:30
Religion Jg. 10	15	11.04.2023	11:30
Geo	17	26.04.2023	11:30
Mathe 10d	18	03.05.2023	09:40
Französisch Jg. 10	21	25.05.2023	11:30
Französisch Jg. 10	21	25.05.2023	11:30
Französisch Jg. 10	21	25.05.2023	11:30
Latein Jg. 10	21	25.05.2023	11:30
Latein Jg. 10	21	25.05.2023	11:30
Physik - 10d	21	26.05.2023	13:40
10d PGW	23	07.06.2023	07:50

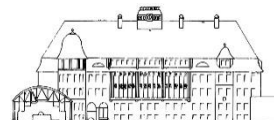

## KLASSENARBEITSPLAN DER 10E

**Hinweis:** Dieser Plan wird zu Beginn des jeweiligen Halbjahres erstellt. Spätere Änderungen sind einsehbar unter ISERV im Kalender der Schüler(innen). Dort werden auf der Startseite auch unmittelbar nächste Klassenarbeiten gezeigt. **Stand: 17.2.2023**

Fach	KW	Datum	Beginn
Deutsch-Arbeit Jg.10	5	01.02.2023	07:50
Spanisch Jg. 10	7	13.02.2023	07:50
Mathematik 10e	7	15.02.2023	11:30
Französisch Jg. 10	9	02.03.2023	11:30
Französisch Jg. 10	9	02.03.2023	11:30
Französisch Jg. 10	9	02.03.2023	11:30
Latein Jg. 10	9	02.03.2023	11:30
Latein Jg. 10	9	02.03.2023	11:30
Englisch 10e	9	03.03.2023	09:40
WP Musik und Theater Jg.10	13	27.03.2023	09:40
Wahlpflicht Jg. 10 Geo Plus	14	03.04.2023	07:50
Wahlpflicht Jg. 10 Geschichte +	14	03.04.2023	07:50
Wahlpflicht Jg. 10 Geschichte +	14	03.04.2023	07:50
Wahlpflicht Jg. 10 Informatik	14	03.04.2023	07:50
Wahlpflicht Jg. 10 MINT	14	03.04.2023	07:50
Wahlpflicht Spanisch Jg. 10	14	03.04.2023	07:50
G 10e Le	14	04.04.2023	09:40
Philosophie Jg. 10	15	11.04.2023	11:30
Philosophie Jg. 10	15	11.04.2023	11:30
Philosophie Jg. 10	15	11.04.2023	11:30
Philosophie Jg. 10	15	11.04.2023	11:30
Religion Jg. 10	15	11.04.2023	11:30
Physik 10e	17	26.04.2023	07:50
Mathematik 10e	18	03.05.2023	07:50
Biologie 10e	18	05.05.2023	07:50
Französisch Jg. 10	21	25.05.2023	11:30
Französisch Jg. 10	21	25.05.2023	11:30
Französisch Jg. 10	21	25.05.2023	11:30
Latein Jg. 10	21	25.05.2023	11:30
Latein Jg. 10	21	25.05.2023	11:30
Englisch 2 10e	21	26.05.2023	09:40
Deutsch 2	22	02.06.2023	11:30
Geographie		Ersatzleistung	