

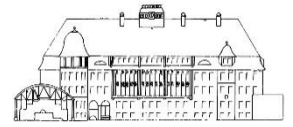

Klassenarbeitsplan 6a

Hinweis: Dieser Plan wird zu Beginn des jeweiligen Halbjahres erstellt. Spätere Änderungen sind einsehbar unter ISERV im Kalender der Schüler(innen). Dort werden auf der Startseite auch unmittelbar die nächsten Klassenarbeiten gezeigt. **Stand: 18.02.2024**

Fach	KW	Datum	Beginn
Mathe	9	29.02.2024	11:30
Deutscharbeit 1	9	01.03.2024	11:30
Englisch 3. KA	10	06.03.2024	07:50
Französisch 6	10	07.03.2024	09:40
Französisch 6	10	07.03.2024	09:40
Latein 6	10	07.03.2024	09:40
Musik	11	12.03.2024	09:40
NaWi KA2	14	04.04.2024	07:50
Mathe	16	19.04.2024	09:40
Philosophie 6	18	29.04.2024	11:30
Philosophie 6	18	29.04.2024	11:30
Philosophie 6	18	29.04.2024	11:30
Deutscharbeit 2	18	03.05.2024	11:30
Englisch 4. KA	19	08.05.2024	07:50
Französisch 6	20	16.05.2024	09:40
Französisch 6	20	16.05.2024	09:40
Latein 6	20	16.05.2024	09:40
NaWi KA3	22	30.05.2024	07:50
Bilingualer Unterricht WPU 6	22	31.05.2024	07:50
MINT WPU 6	22	31.05.2024	07:50
Texter WPU 6	22	31.05.2024	07:50
Deutscharbeit 3	23	07.06.2024	11:30



Klassenarbeitsplan 6b

Hinweis: Dieser Plan wird zu Beginn des jeweiligen Halbjahres erstellt. Spätere Änderungen sind einsehbar unter ISERV im Kalender der Schüler(innen). Dort werden auf der Startseite auch unmittelbar die nächsten Klassenarbeiten gezeigt. **Stand: 18.02.2024**

Fach	KW	Datum	Beginn
Mathe 1	8	22.02.2024	07:50
Deutsch 1	9	28.02.2024	07:50
Französisch 6	10	07.03.2024	09:40
Französisch 6	10	07.03.2024	09:40
Latein 6	10	07.03.2024	09:40
Englisch (3)	11	12.03.2024	07:50
Philosophie 6	18	29.04.2024	11:30
Philosophie 6	18	29.04.2024	11:30
Philosophie 6	18	29.04.2024	11:30
Nawi 6b 2024	19	06.05.2024	09:40
Deutsch 2	19	08.05.2024	07:50
Musik	20	15.05.2024	09:40
Französisch 6	20	16.05.2024	09:40
Französisch 6	20	16.05.2024	09:40
Latein 6	20	16.05.2024	09:40
Mathe 2	22	30.05.2024	07:50
Bilingualer Unterricht WPU 6	22	31.05.2024	07:50
MINT WPU 6	22	31.05.2024	07:50
Texter WPU 6	22	31.05.2024	07:50
Englisch (4)	23	04.06.2024	07:50
Deutsch 3	23	05.06.2024	07:50

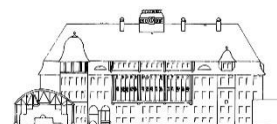

Klassenarbeitsplan 6c

Hinweis: Dieser Plan wird zu Beginn des jeweiligen Halbjahres erstellt. Spätere Änderungen sind einsehbar unter ISERV im Kalender der Schüler(innen). Dort werden auf der Startseite auch unmittelbar die nächsten Klassenarbeiten gezeigt. **Stand: 18.02.2024**

Fach	KW	Datum	Beginn
Musik	10	04.03.2024	09:40
Französisch 6	10	07.03.2024	09:40
Französisch 6	10	07.03.2024	09:40
Latein 6	10	07.03.2024	09:40
Englisch (3)	11	12.03.2024	09:40
Mathematik Klassenarbeit 3	11	13.03.2024	11:30
Deutscharbeit 5	16	17.04.2024	07:50
Philosophie 6	18	29.04.2024	11:30
Philosophie 6	18	29.04.2024	11:30
Philosophie 6	18	29.04.2024	11:30
Englisch 4. KA	19	08.05.2024	07:50
Deutscharbeit 6	20	15.05.2024	07:50
Französisch 6	20	16.05.2024	09:40
Französisch 6	20	16.05.2024	09:40
Latein 6	20	16.05.2024	09:40
Mathematik Klassenarbeit 4	22	27.05.2024	07:50
Bilingualer Unterricht WPU 6	22	31.05.2024	07:50
MINT WPU 6	22	31.05.2024	07:50
Texter WPU 6	22	31.05.2024	07:50
Englisch (4)	23	04.06.2024	09:40