



Klassenarbeitsplan 8a

Hinweis: Dieser Plan wird zu Beginn des jeweiligen Halbjahres erstellt. Spätere Änderungen sind einsehbar unter ISERV im Kalender der Schüler(innen). Dort werden auf der Startseite auch unmittelbar die nächsten Klassenarbeiten gezeigt. **Stand: 18.02.2018**

Fach	KW	Datum	Beginn
Mathe 1	8	21.02.2024	07:50
Spanisch WPU 8	9	29.02.2024	11:30
Französisch 8	10	07.03.2024	07:50
Französisch 8	10	07.03.2024	07:50
Französisch 8	10	07.03.2024	07:50
Latein 8	10	07.03.2024	07:50
Latein 8	10	07.03.2024	07:50
Latein 8	10	07.03.2024	07:50
Deutsch 1	11	12.03.2024	07:50
Englischarbeit 3	11	15.03.2024	11:30
Geschichte	14	05.04.2024	09:40
PGW	16	19.04.2024	09:40
Deutsch 2	18	30.04.2024	07:50
Philosophie 8	18	02.05.2024	09:40
Philosophie 8	18	02.05.2024	09:40
Religion 8	18	02.05.2024	09:40
Religion 8	18	02.05.2024	09:40
Physik	19	07.05.2024	11:30
Geographie 2	19	08.05.2024	07:50
Chemie	20	14.05.2024	13:40
Mathe	20	15.05.2024	07:50
Bilingualer Unterricht WPU 8	22	30.05.2024	11:30
Informatik WPU 8	22	30.05.2024	11:30
MINT WPU 8	22	30.05.2024	11:30
Spanisch 8	22	30.05.2024	11:30
Texter WPU 8	22	30.05.2024	11:30
Englischarbeit 4	22	31.05.2024	11:30
Französisch 8	24	10.06.2024	07:50
Französisch 8	24	10.06.2024	11:30
Französisch 8	24	10.06.2024	11:30
Latein 8	24	10.06.2024	11:30
Latein 8	24	10.06.2024	07:50
Latein 8	24	10.06.2024	11:30
Deutsch 3	24	11.06.2024	07:50



Klassenarbeitsplan 8b

Hinweis: Dieser Plan wird zu Beginn des jeweiligen Halbjahres erstellt. Spätere Änderungen sind einsehbar unter ISERV im Kalender der Schüler(innen). Dort werden auf der Startseite auch unmittelbar die nächsten Klassenarbeiten gezeigt. **Stand: 18.02.2018**

Fach	KW	Datum	Beginn
Spanisch WPU 8	9	29.02.2024	11:30
Französisch 8	10	07.03.2024	07:50
Französisch 8	10	07.03.2024	07:50
Französisch 8	10	07.03.2024	07:50
Latein 8	10	07.03.2024	07:50
Latein 8	10	07.03.2024	07:50
Latein 8	10	07.03.2024	07:50
Eng	10	08.03.2024	07:50
Deutsch 1	11	12.03.2024	07:50
Klassenarbeit 3 Mathe	11	15.03.2024	11:30
Deutsch 2	16	15.04.2024	07:50
Physik	16	16.04.2024	13:40
Historyarbeit 2	17	22.04.2024	07:50
PGW 8b	18	30.04.2024	09:40
Philosophie 8	18	02.05.2024	09:40
Philosophie 8	18	02.05.2024	09:40
Religion 8	18	02.05.2024	09:40
Religion 8	18	02.05.2024	09:40
Geo	19	08.05.2024	11:30
Chemie	20	14.05.2024	11:30
Bilingualer Unterricht WPU 8	22	30.05.2024	11:30
Informatik WPU 8	22	30.05.2024	11:30
MINT WPU 8	22	30.05.2024	11:30
Spanisch 8	22	30.05.2024	11:30
Texter WPU 8	22	30.05.2024	11:30
Klassenarbeit Mathe 4	22	31.05.2024	11:30
Deutsch 3	23	04.06.2024	07:50
Französisch 8	24	10.06.2024	11:30
Französisch 8	24	10.06.2024	11:30
Französisch 8	24	10.06.2024	07:50
Latein 8	24	10.06.2024	11:30
Latein 8	24	10.06.2024	07:50
Latein 8	24	10.06.2024	11:30
Eng 4	24	12.06.2024	09:40



Klassenarbeitsplan 8c

Hinweis: Dieser Plan wird zu Beginn des jeweiligen Halbjahres erstellt. Spätere Änderungen sind einsehbar unter ISERV im Kalender der Schüler(innen). Dort werden auf der Startseite auch unmittelbar die nächsten Klassenarbeiten gezeigt. **Stand: 18.02.2018**

Fach	KW	Datum	Beginn
Englischarbeit Nr. 3	9	26.02.2024	09:40
Spanisch WPU 8	9	29.02.2024	11:30
Deutscharbeit Nr.1	10	04.03.2024	07:50
Französisch 8	10	07.03.2024	07:50
Französisch 8	10	07.03.2024	07:50
Französisch 8	10	07.03.2024	07:50
Latein 8	10	07.03.2024	07:50
Latein 8	10	07.03.2024	07:50
Latein 8	10	07.03.2024	07:50
Mathematik (1)	11	13.03.2024	09:40
PGW-Arbeit	14	05.04.2024	09:40
Englischarbeit Nr. 4	16	15.04.2024	09:40
Geschichtsarbeit	16	19.04.2024	09:40
Physik	17	24.04.2024	09:40
Deutscharbeit Nr. 2	18	30.04.2024	07:50
Philosophie 8	18	02.05.2024	09:40
Philosophie 8	18	02.05.2024	09:40
Religion 8	18	02.05.2024	09:40
Religion 8	18	02.05.2024	09:40
Mathematik (2)	19	08.05.2024	09:40
Musik	20	15.05.2024	07:50
Bilingualer Unterricht WPU 8	22	30.05.2024	11:30
Informatik WPU 8	22	30.05.2024	11:30
MINT WPU 8	22	30.05.2024	11:30
Spanisch 8	22	30.05.2024	11:30
Texter WPU 8	22	30.05.2024	11:30
Geographie 2	23	07.06.2024	07:50
Französisch 8	24	10.06.2024	11:30
Französisch 8	24	10.06.2024	07:50
Französisch 8	24	10.06.2024	11:30
Latein 8	24	10.06.2024	11:30
Latein 8	24	10.06.2024	11:30
Latein 8	24	10.06.2024	07:50
Deutscharbeit Nr.3	24	11.06.2024	07:50

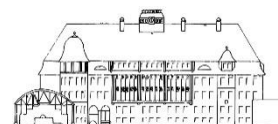

Klassenarbeitsplan 8d

Hinweis: Dieser Plan wird zu Beginn des jeweiligen Halbjahres erstellt. Spätere Änderungen sind einsehbar unter ISERV im Kalender der Schüler(innen). Dort werden auf der Startseite auch unmittelbar die nächsten Klassenarbeiten gezeigt. **Stand: 18.02.2018**

Fach	KW	Datum	Beginn
Englisch 3	8	21.02.2024	07:50
Deutsch 1	9	26.02.2024	07:50
Spanisch WPU 8	9	29.02.2024	11:30
Geschichte 8d	10	04.03.2024	09:40
Französisch 8	10	07.03.2024	07:50
Französisch 8	10	07.03.2024	07:50
Französisch 8	10	07.03.2024	07:50
Latein 8	10	07.03.2024	07:50
Latein 8	10	07.03.2024	07:50
Latein 8	10	07.03.2024	07:50
Mathe 1 8d	11	12.03.2024	07:50
Deutsch 2	16	15.04.2024	07:50
PGW 8d	16	16.04.2024	11:30
Geographie 2	17	23.04.2024	13:40
Philosophie 8	18	02.05.2024	09:40
Philosophie 8	18	02.05.2024	09:40
Religion 8	18	02.05.2024	09:40
Religion 8	18	02.05.2024	09:40
Englisch 4	19	08.05.2024	07:50
Mathe 2 8d	20	14.05.2024	07:50
Musik	20	15.05.2024	09:40
Deutsch 3	22	28.05.2024	09:40
Bilingualer Unterricht WPU 8	22	30.05.2024	11:30
Informatik WPU 8	22	30.05.2024	11:30
MINT WPU 8	22	30.05.2024	11:30
Spanisch 8	22	30.05.2024	11:30
Texter WPU 8	22	30.05.2024	11:30
Französisch 8	24	10.06.2024	07:50
Französisch 8	24	10.06.2024	11:30
Französisch 8	24	10.06.2024	11:30
Latein 8	24	10.06.2024	11:30
Latein 8	24	10.06.2024	07:50
Latein 8	24	10.06.2024	11:30